

# MATCHBOX 2015

Matchbox ist ein außergewöhnliches Kunst- und Kulturprojekt, das in diesem Jahr zum ersten Mal die Landkarte der Rhein-Neckar-Region erobert. Von 1. bis 27. September 2015 treffen Musiker, Performer, Autoren und Bildende Künstler auf zehn Kommunen im Odenwald und an der Bergstraße, in und mit denen sie insgesamt sieben ungewöhnliche, eigen-sinnige und sehr ortsspezifische Kunstprojekte entwickeln.

Matchbox lebt von der Unterstützung und Teilnahme der Städte, Gemeinden und vor allem der Menschen vor Ort. Ihr, die Menschen unserer Region, seid eingeladen und aufge-rufen, mitzumachen: Ihr könnt in einem Film mitspielen (Nibelungen Cycle), euch kreativ an einem Street-Art-Projekt beteiligen (Sleeping Dragon), einer literarischen Prozession beiwohnen (Matchbox Diaries), euch zu Unplugged-Konzerten einladen lassen (Einhausen Unplugged), an einem Verbren-nungsritual teilnehmen (Odenwald Man), ein Vorbild gelebter Willkommenskultur in Deutschland werden (Hemsbach Proto-col) oder einfach Zuschauer sein.

**DIE TEILNAHME AN ALLEN VERANSTALTUNGEN IST KOSTENLOS. WENN IHR MITMACHEN WOLLT, SCHREIBT UNS EINE E-MAIL AN MATCHBOX@M-R-N.COM ODER RUFT UNS AN UNTER 0621 12987-90. ALS ZUSCHAUER IST EINE ANMELDUNG NICHT NOTWENDIG, BITTE INFORMIERT EUCH ABER VORHER AUF UNSERER WEBSITE ODER AUF FACEBOOK ÜBER MÖGLICHE ÄNDERUNGEN.**

ALLE INFORMATIONEN FINDET IHR AUF UNSERER WEBSITE UND AUF FACEBOOK:

**WWW.MATCHBOX-RHEIN-NECKAR.DE**  
**WWW.FACEBOOK.COM/MATCHBOX.RHEINNECKAR**

KONTAKT:

**KULTURBÜRO DER METROPOLREGION RHEIN-NECKAR GMBH**  
**TEL. 0621 12987-90**  
**E-MAIL: MATCHBOX@M-R-N.COM**  
**N 7, 5-6**  
**68161 MANNHEIM**

PARTNER:



UNTERSTÜTZT UND GEFÖRDERT VON:



Robert Bosch Stiftung



MEDIENPARTNER:



# MATCH BOX

# PROGRAMM 2015

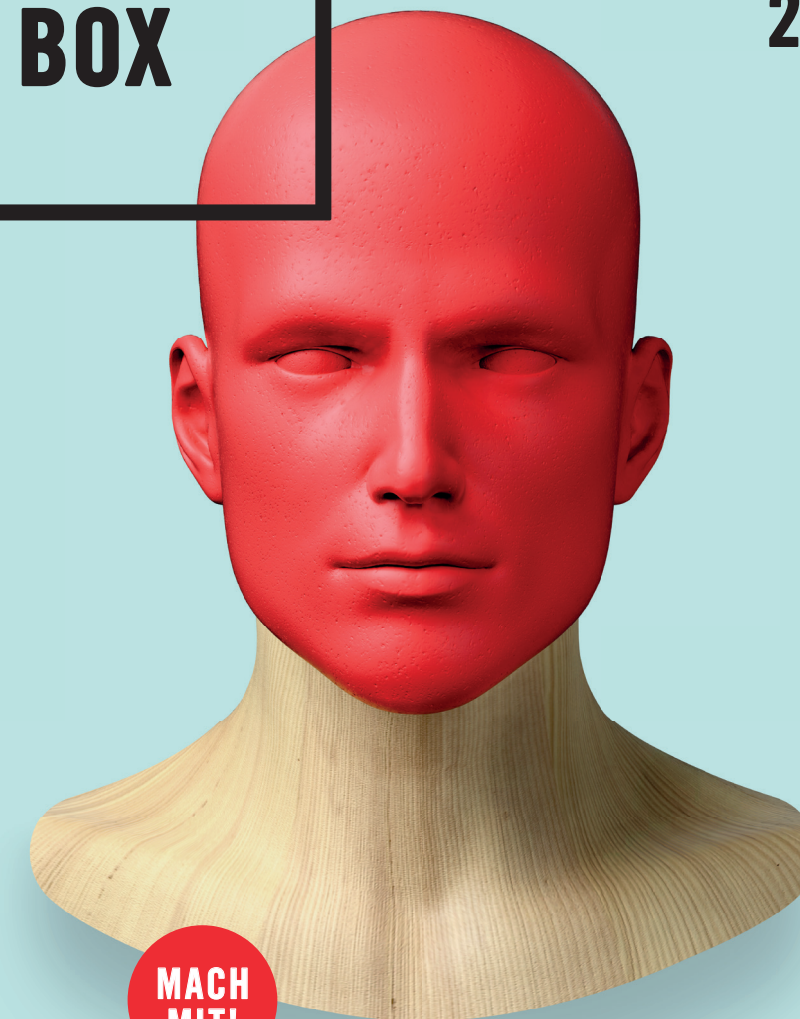

**DAS WANDERnde  
KUNST- UND KULTURPROJEKT  
IN DER REGION RHEIN-NECKAR  
1. BIS 27. SEPTEMBER 2015**

# PROGRAMM 2015

MACH MIT!

## NIBELUNGEN CYCLE NATURE THEATER OF OKLAHOMA DI 01.09. – SO 20.09.15

### DI 01.09.15 WORMS

ERÖFFNUNG VON MATCHBOX 2015  
ZEIT: Einlass 19.00 Uhr, Beginn 19.30 Uhr  
SZENE: Doppelhochzeit von Siegfried und Kriemhild und Gunther und Brünhild mit anschließendem Empfang  
ORT: Dominikanerkloster St. Paulus Worms, Paulusplatz 5  
MUSIK: Hermann Art Kollektiv und Freunde  
MITMACHEN: Statisten als Hochzeitsgäste

### MI 02.09.15 WORMS

SZENE: Begrüßung im Thronsaal  
ZEIT: 17.30 bis 19.30 Uhr  
ORT: Dominikanerkloster Worms, Paulusplatz 5  
MITMACHEN: Statisten als Flaggenhalter

### DO 03.09.15 WORMS

SZENE: Kampf von Brünhild gegen Gunther  
ZEIT: 12.00 bis 14.00 Uhr  
ORT: Nibelungenmuseum, Fischerpfortchen 10  
MITMACHEN: Statisten als Schlägertypen, Publikum

SZENE: Abschieds- und Willkommensfeier für die Island-Reisenden  
ZEIT: 16.00 bis 22.00 Uhr  
ORT: Strandbar 443, Am Rhein 9  
MITMACHEN: Statisten, Publikum

### FR 04.09.15 WORMS

SZENE: Szenerie des Nibelungenlandes  
ZEIT: 14.00 bis 17.30 Uhr  
ORT: Abenteuerspielplatz Worms-Neuhausen, Gaustraße 192  
MITMACHEN: Erwachsene und Kinder als Statisten

### SO 06.09.15 BENSHEIM

SZENE: Schlossszenen  
ZEIT: 16.30 bis 19.30 Uhr  
ORT: Schloss Auerbach, Außerhalb 2  
MITMACHEN: Statisten, Publikum

### MO 07.09.15 BENSHEIM

SZENE: Die Burgunder überqueren die Donau  
ZEIT: 10.00 bis 15.00 Uhr  
ORT: Badeseer der GGEW AG, Spessartstraße 2  
MITMACHEN: Statisten als Krieger, Burgunder, Flussmädchen

### DO 10.09.15 LORSCH

SZENE: Kunstverbrennung als erste Amtshandlung von Volker  
ZEIT: Beginn 21.00 Uhr  
ORT: Grillhütte „Am Sachsenbuckel“, Bruchweg 18  
MITMACHEN: Statisten, Publikum

### FR 11.09.15 LORSCH

SZENE: Volkers Propagandazug durch Burgund  
ZEIT: 15.30 bis 17.00 Uhr  
ORT: Marktplatz  
MITMACHEN: Erwachsene und Kinder als Statisten, Blaskapelle, Publikum

### FR 11.09.15 EINHAUSEN

SZENE: Kriemhilds Komplott  
ZEIT: 19.00 bis 21.00 Uhr  
ORT: Scheune, Hauptstraße 81  
MITMACHEN: Statisten als Krieger

### SA 12.09.15 EINHAUSEN

SZENE: Das Inferno  
ZEIT: 10.30 bis 18.00 Uhr  
ORT: Feuerwehrhaus, Sepp-Herberger-Straße 7  
MUSIK: Hermann Art Kollektiv und Freunde  
MITMACHEN: Statisten als Krieger, Festbesucher, Publikum

### SO 13.09.15 WEINHEIM

SZENE: Heimat der Burgunder und Auszug in den Krieg  
ZEIT: 13.00 bis 18.00 Uhr  
ORT: Wachenburg  
MITMACHEN: Erwachsene und Kinder als Statisten

### SZENE: Willkommensfeier

ZEIT: 19.00 bis 23.30 Uhr  
ORT: Wachenburg  
MUSIK: Hermann Art Kollektiv und Freunde  
MITMACHEN: Erwachsene und Kinder als Statisten, Publikum

### MO 14.09.15 WEINHEIM

SZENE: Ankunft in Ungarn  
ZEIT: 15.30 bis 18.30 Uhr  
ORT: Burgruine Windeck, Alter Burgweg  
MITMACHEN: Erwachsene und Kinder als Statisten, Publikum

### DI 15.09.15 WEINHEIM

SZENE: Führung durch Burgund  
ZEIT: 13.00 bis 14.30 Uhr  
ORT: Marktplatz  
MITMACHEN: Statisten, Publikum

### MI 16.09.15 HEMSBACH

SZENE: Trauerfeier für Siegfried  
ZEIT: 20.00 bis 21.30 Uhr  
ORT: Kirche St. Laurentius, Bachgasse 14  
MUSIK: Hermann Art Kollektiv und Freunde  
MITMACHEN: Statisten als Trauergemeinde, Publikum

### DO 17.09.15 HEMSBACH

SZENE: Trauerprozession für Siegfried  
ZEIT: 17.30 bis 20.00 Uhr  
ORT: Treffpunkt Parkplatz Kirche St. Laurentius, Bachgasse 14  
MUSIK: Hermann Art Kollektiv und Freunde  
MITMACHEN: Statisten als Trauergemeinde, Publikum

### FR 18.09.15 MÖRLENBACH

SZENE: Szenerie des Nibelungenlandes  
ZEIT: 16.30 bis 19.00 Uhr  
ORT: Mörlenbacher Betonwerk, Richard Wagner GmbH & Co. KG, Industriestraße 14  
MITMACHEN: Erwachsene und Kinder als Statisten

### SA 19.09.15 RIMBACH

SZENE: Große Schlacht gegen Dänemark und Sachsen  
ZEIT: 9.30 bis 13.00 Uhr  
ORT: Treffpunkt „In’s Scholze“, Kreiswaldstraße 9  
MUSIK: Hermann Art Kollektiv und Freunde  
MITMACHEN: Statisten als Kämpfer und Krieger, Pferde, Hunde, Motorfahrzeuge, Publikum

### SO 20.09.15 FÜRTH

SZENE: Start letzte Etappe nach Lindenfels  
ZEIT: 11.00 bis 17.00 Uhr  
ORT: Rathaus, Königstraße 86  
MITMACHEN: Fahrradfahrer, die mitfahren wollen

### SO 20.09.15 LINDENFELS

SZENE: Großes Fest  
ZEIT: Beginn 17.30 Uhr  
ORT: Burg Lindenfels, Burgstraße  
MUSIK: Hermann Art Kollektiv und Freunde  
MITMACHEN: Statisten als Feierwütige, Gesellige und Bevölkerung, Publikum

## DENKFEST IN WEINHEIM DI 15.09.15

ZEIT: Beginn 9.00 Uhr  
SYMPOSIUM: „Kunst macht Gesellschaft – Gesellschaft macht Kunst!?“  
ORT: Verschiedene Orte rund um den Marktplatz  
MITMACHEN: Teilnehmer des Symposiums

## EINHAUSEN UNPLUGGED MO 21.09. – MI 23.09.15

EINHAUSEN UNPLUGGED- KONZERTE  
ORT & ZEIT: werden auf der Internetseite bekanntgegeben  
MITMACHEN: Musiker

## HEMSBACH PROTOCOL MAMMALIAN DIVING REFLEX DO 24.09.15

ZEIT: Beginn 19.30 Uhr  
VORSTELLUNG DES FLÜCHTLINGSPROJEKTES  
„HEMSBACH PROTOCOL“  
ORT: wird auf der Internetseite bekanntgegeben  
MITMACHEN: Publikum

## ODENWALD MAN FÜRTH, MÖRLENBACH, RIMBACH SHOWCASE BEAT LE MOT FR 25.09.15

GROSSES FEST ZUR VERBRENNUNG DES ODENWALD MAN  
ZEIT: Beginn 19.00 Uhr  
ORT: Fürther Schützenverein „Hassia“ 1928 e.V., Fahrenbacher Straße 50  
MITMACHEN: Handwerker, Tänzer, Musiker, Publikum

## SLEEPING DRAGON LINDENFELS WILL ST LEGER SA 19.09. – SO 20.09.15

PRÄSENTATION DER PROJEKTE VON WILL ST LEGER UND KÜNSTLERKOLONIE  
ZEIT: Jeweils 11.00 bis 22.00Uhr  
ORT: Innenstadt Lindenfels  
MITMACHEN: Kreative Köpfe, Publikum

## MATCHBOX DIARIES LORSCH SO 27.09.15

EINE LITERARISCHE PROZESSION  
ZU LORSCHER BIOGRAFIEN  
ZEIT: 16.00 bis 20.00 Uhr

### 16.00 UHR

Marjana Gaponenko liest aus Jürgen Heinz' Biografie  
ORT: Atelier Metallbildhauer Jürgen Heinz, Nibelungenstraße 64  
MITMACHEN: Publikum (100 Personen, teilbestuhlt)

### 16.45 UHR

Nellja Veremej liest aus Aster Walters Biografie  
ORT: Evangelische Kirche, Nibelungenstraße 25  
MITMACHEN: Publikum (max. 150 Personen, bestuhlt)

### 17.30 UHR

Marjana Gaponenko liest aus Elmar Ullrichs Biografie  
ORT: Zehntscheune, Weiterbe Areal Kloster Lorsch  
MITMACHEN: Publikum (ca. 150 Personen, größtenteils bestuhlt)

### 18.15 UHR

Que Du Luu liest aus Peter Dorns Biografie  
ORT: Platz am Pavillon, Wingertgässchen  
MITMACHEN: Publikum (100 Personen, teilbestuhlt)

### 19.00 UHR

Akos Doma liest aus Jacky Maiers Biografie  
ORT: Palais von Hausen, Freiherren-Saal, Bahnhofstraße 18  
MITMACHEN: Publikum (80 Personen, bestuhlt)

## MATCHBOX-ABSCHLUSSFEST LORSCH SO 27.09.15

ZEIT: Beginn 20.00 Uhr  
ORT: Palais von Hausen, Restaurant, Gastgarten, Bahnhofstraße 18  
MITMACHEN: Festgäste, Beteiligte, Freunde

## WENN IHR MITMACHEN WOLLT, SCHREIBT UNS EINE E-MAIL AN MATCHBOX@M-R-N.COM ODER RUFT UNS AN UNTER 0621 12987-90.

## ALS ZUSCHAUER IST EINE ANMELDUNG NICHT NOTWENDIG, BITTE INFORMIERT EUCH ABER VORHER AUF UNSERER WEBSITE ODER AUF FACEBOOK ÜBER MÖGLICHE ÄNDERUNGEN.